ZAŁĄCZNIK 11

DROGI W GRANICACH OBIEKTU BIAŁOWIEŻA FOREST

IOŚ-PIB
Instytut Ochrony Środowiska
Państwowy Instytut Badawczy

Niniejszy materiał został sfinansowany ze środków
Narodowego Funduszu Ochrony Środowiska i Gospodarki Wodnej.
Za jego treść odpowiada wyłącznie
Instytut Ochrony Środowiska - Państwowy Instytut Badawczy.

Sfinansowano ze środków
NARODOWEGO FUNDUSZU
OCHRONY ŚRODOWISKA
i GOSPODARKI WODNEJ

IOŚ-PIB
Instytut Ochrony Środowiska
Państwowy Instytut Badawczy

Wykonanie planu zarządzania dla Obiektu Światowego Dziedzictwa Puszcza Białowieska (część polska) - II etap

Sfinansowano ze środków
NARODOWEGO FUNDUSZU
OCHRONY ŚRODOWISKA
i GOSPODARKI WODNEJ

Drogi w granicach Obiektu Białowieża Forest

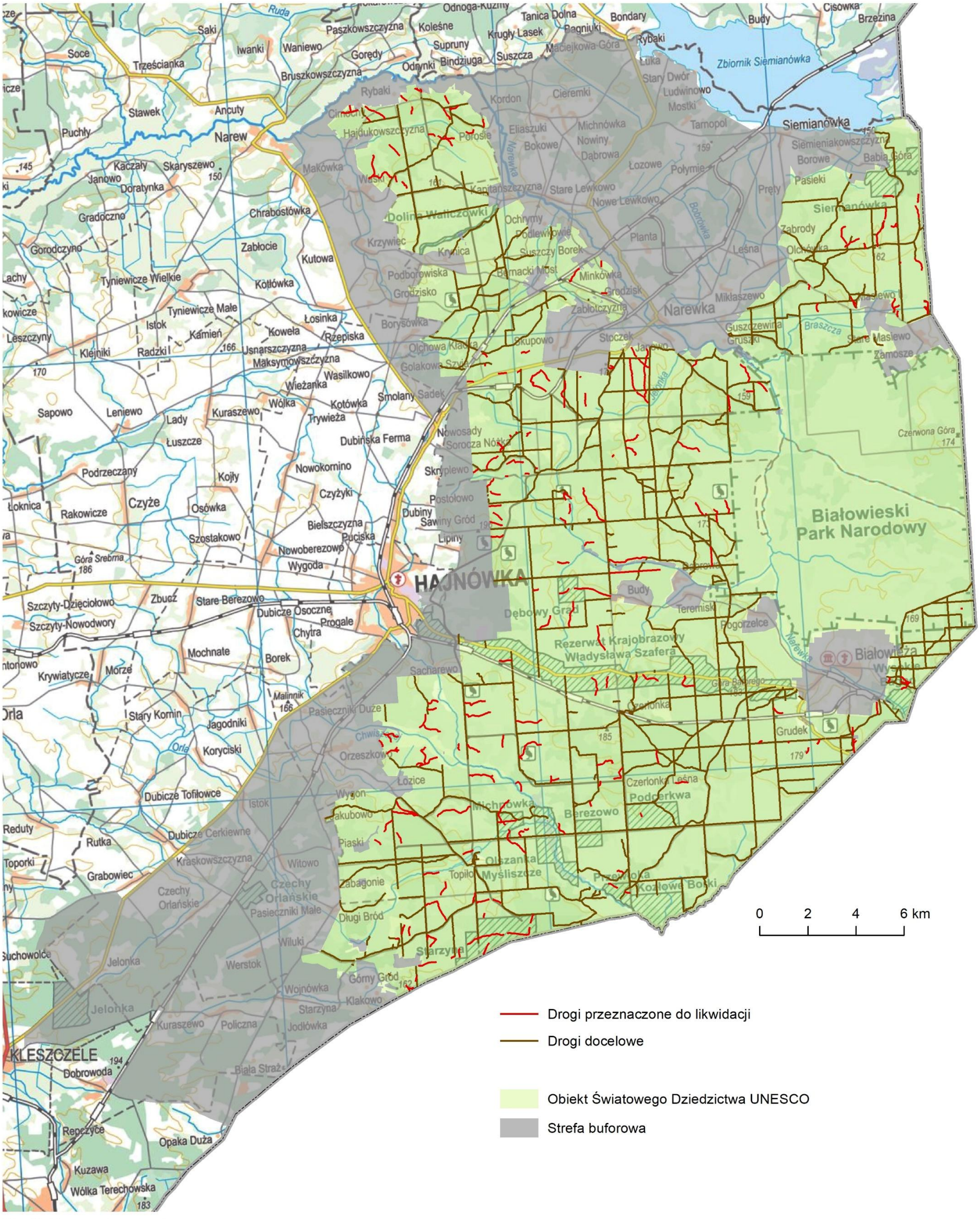

W podkładzie mapy wykorzystano dane Głównego Urzędu Geodezji i Kartografii (geoportal.gov.pl).
Sieć dróg zgodnie z danymi PGL LP.